ISTITUTO STATALE ISTRUZIONE SUPERIORE
G i o r g i o V a s a r i
Piazza Caduti di Pian d'Albero - 50063 Figline e Incisa Valdarno

SERVIZIO DI PREVENZIONE E PROTEZIONE DAI RISCHI -SPP

PERCORSI DI USCITA PER LE CLASSI ED I LABORATORI

EDIFICIO SCOLASTICO -
SEDE PIAZZA CADUTI DI PIAN D'ALBERO

PIANTA PIANO PRIMO

Schema classe
21+1
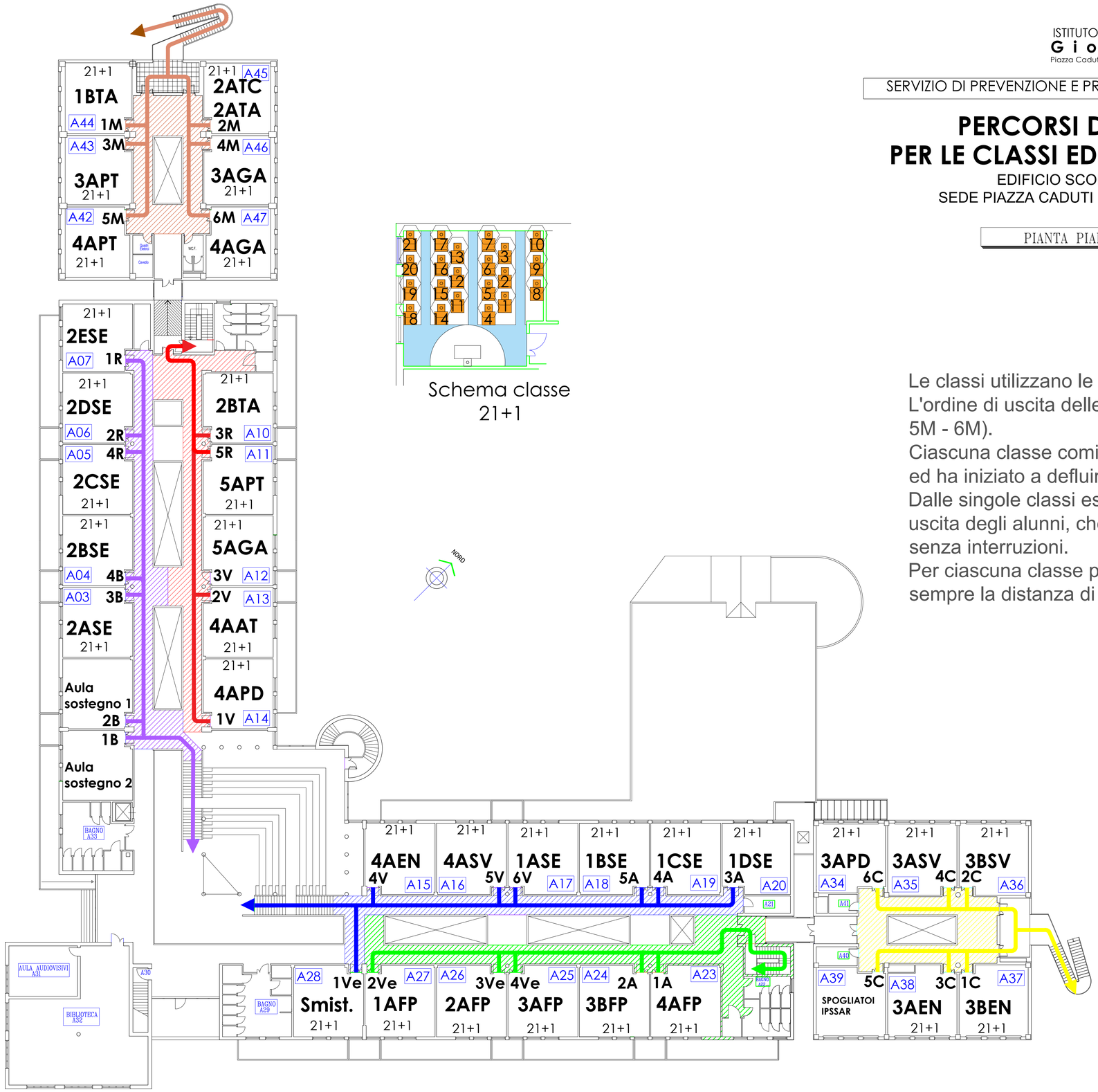
Le classi utilizzano le uscite Marrone, Rossa, Blu, Verde, Giallo.
L'ordine di uscita delle classi è dato del numero (es. 1M - 2M - 3M - 4M - 5M - 6M).
Ciascuna classe comincia ad uscire quando la precedente è incolonnata ed ha iniziato a defluire.
Dalle singole classi esce per primo l'insegnante e sorveglia la corretta uscita degli alunni, che deve avvenire in maniera ordinata e fluida, senza interruzioni.
Per ciascuna classe prima esce il n° 1, poi il 2 ecc... mantenendo sempre la distanza di 1 m